РЕНДЖ

Термины

FTA (First Trouble Area) – первая проблемная область, где возможна остановка движения цены или разворот.

Девиация – выход цены за границу ренджа.

Определение

Рендж – явление, при котором график цены движется в боковом направлении, без ярко выраженного восходящего или нисходящего тренда.

Альтернативные названия: боковик, флэт, консолидация, торговый диапазон, проторговка, боковой тренд.

Рынок большую часть времени находится в состоянии боковика – примерно 80% всего ценового движения.

После периода консолидации следует импульсное движение, за которым начинается новая фаза консолидации. Этот цикл постоянно повторяется.

Правила определения ренджа

Для восходящего импульса:

1. Образуется свинг-хай после завершения импульса.
2. Формируется свинг-лоу, который снимает ликвидность на продажу.
3. Образуется трёхсвечной свинг в середине диапазона.

Для нисходящего импульса:

1. Образуется свинг-лоу после завершения импульса.
2. Формируется свинг-хай, который снимает ликвидность на покупку.
3. Образуется трёхсвечной свинг в середине диапазона.

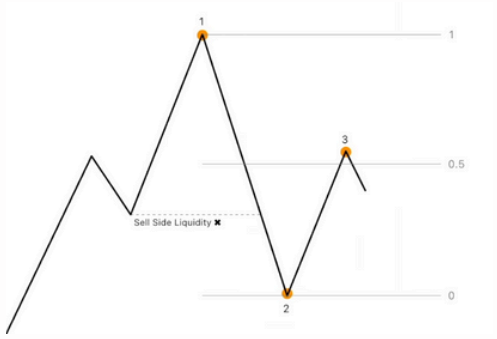

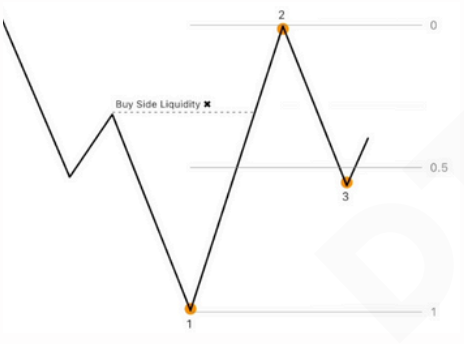

Важно: при восходящем импульсе рендж отмечается сверху вниз, а при нисходящем – снизу вверх.

Логика формирования

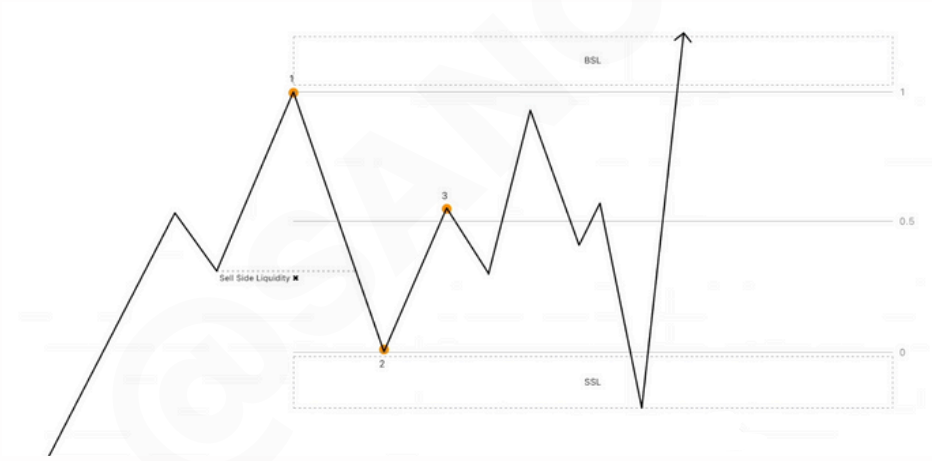

При росте цены число продавцов начинает превышать число покупателей. Это блокирует возможность дальнейшей наценки актива умным капиталом. Чтобы решить эту проблему, крупные участники рынка формируют рендж с целью **привлечения новой ликвидности** для продолжения восходящего движения.

Малоинформированные трейдеры воспринимают границы ренджа как уровни поддержки и сопротивления, размещая свои стоп-лоссы за этими уровнями при открытии позиций. В результате формируется необходимая ликвидность, которая впоследствии будет использована умным капиталом.

Сетап для торговли в рендже

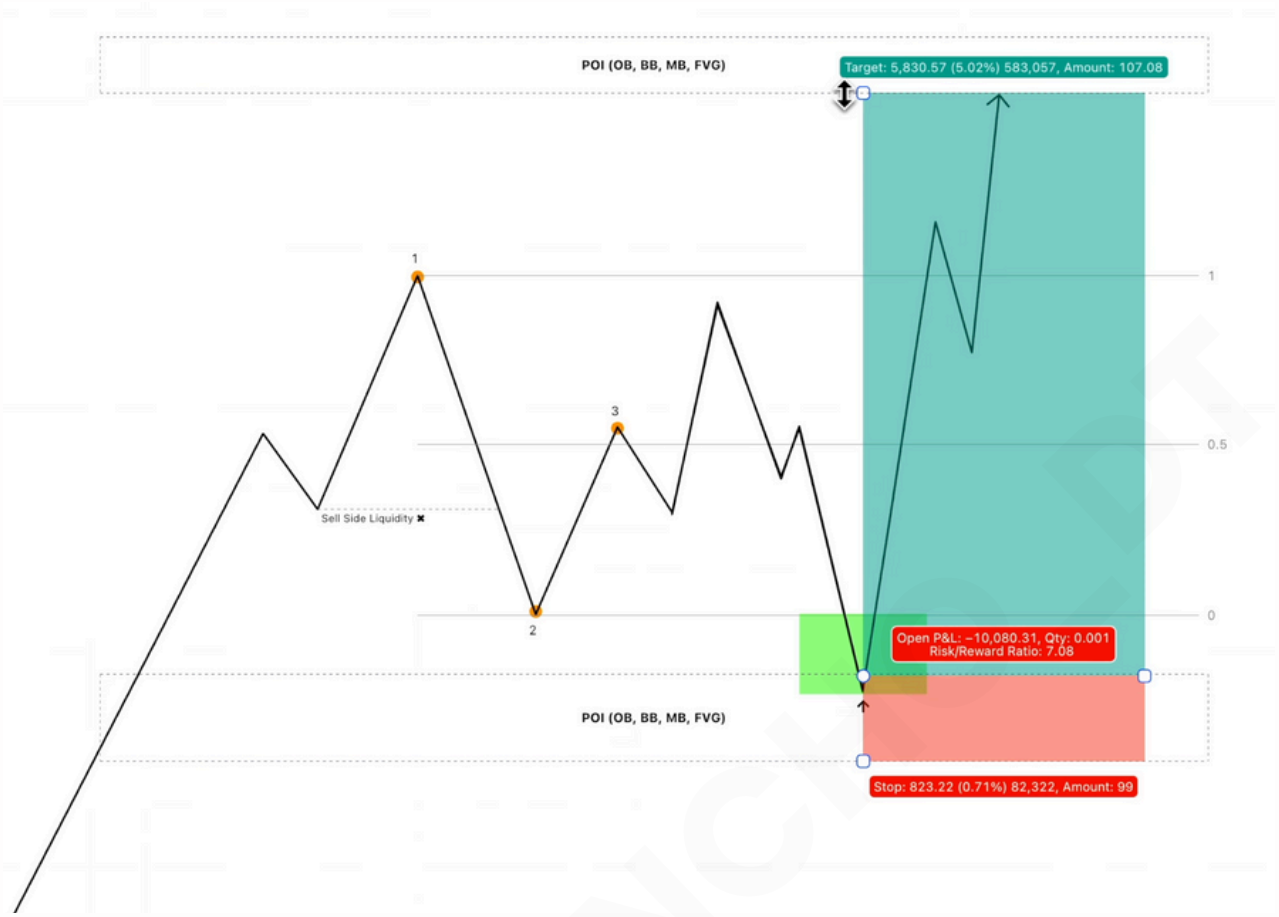

Обязательные условия:

- Девиация одной из границ ренджа.
- Тестирование зоны интереса за границей ренджа.
- Не снятая противоположная граница ренджа.
- Наличие FTA за противоположной границей ренджа.

Для лонг-позиций:

Вход – после девиации нижней границы ренджа и теста зоны интереса.
Стоп-лосс – за зону интереса.
Тейк-профит – на верхнюю границу ренджа.

Для шорт-позиций:

Вход – после девиации верхней границы ренджа и теста зоны интереса.
Стоп-лосс – за зону интереса.
Тейк-профит – на нижнюю границу ренджа.

В приведённом примере тейк-профит устанавливается на противоположной зоне интереса. Такой подход является опциональным и применяется с целью увеличения RR.

Бычий пример

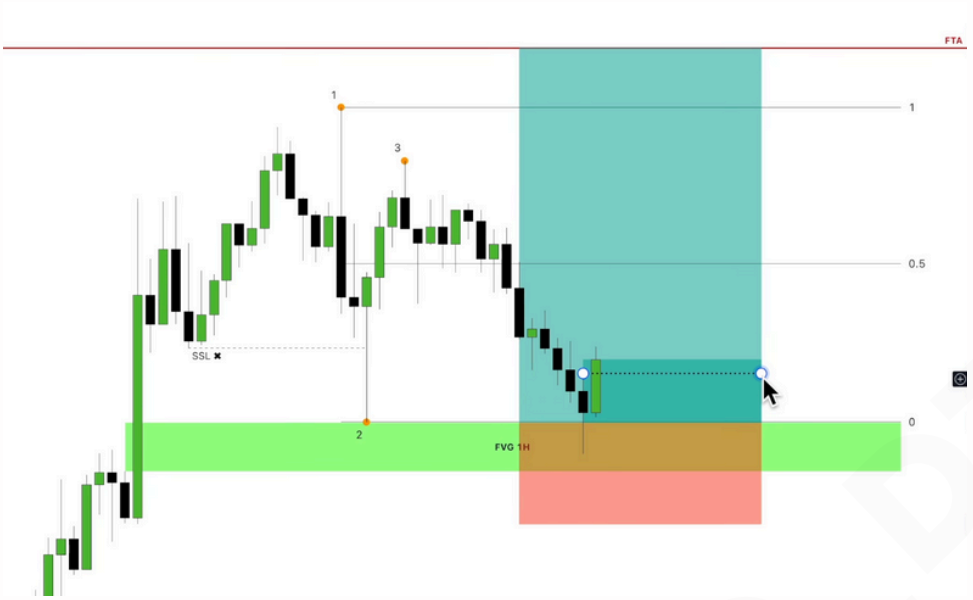

Вход в лонг-позицию осуществляется при тесте бычьей зоны интереса в виде FVG под нижней границей ренджа. Стоп-лосс размещается под второй свечой FVG. При достижении верхней границы ренджа целесообразно зафиксировать минимум 50% объёма позиции, а оставшуюся часть – при достижении первой проблемной области (FTA) в виде медвежьей POI.

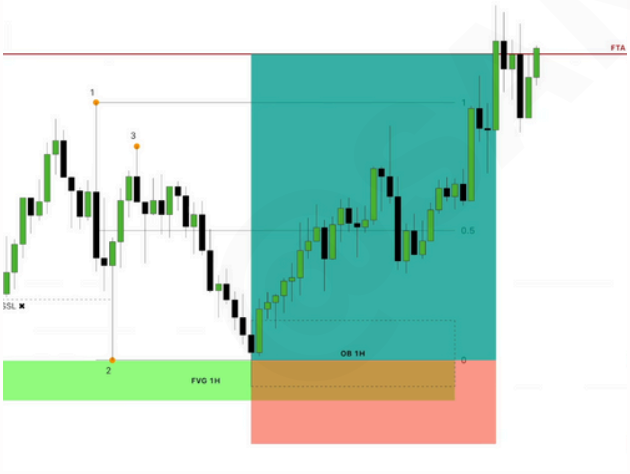

После теста FVG и возврата цены в рендж сформировался бычий Ордер Блок, который предоставил ещё одну возможность для открытия лонг позиции.

Важно: в подобных ситуациях следует выбирать только одну возможность для открытия сделки, поскольку открытие нескольких позиций на основе одной торговой идеи приводит к неоправданно завышенному риску.

Медвежий пример

В ситуациях, когда вход в позицию от зоны интереса за пределами ренджа предоставляет неприемлемое соотношение RR, можно рассматривать вход на младшем таймфрейме при наличии **подтверждающих факторов.**

В данном примере цена, протестировав зону интереса за пределами верхней границы ренджа, сформировала формацию "M", что сигнализирует о высокой вероятности начала снижения.

Вход в шорт-позицию осуществляется от сформированного Breaker Block. Консервативный стоп-лосс размещается за ближайшим максимумом, а тейк-профит – на нижней границе ренджа.

Во время нисходящего движения также был сформирован медвежий имбаланс, который мог служить дополнительной возможностью для открытия шорт позиции.